

Brusy, 29 maja 2023 r.

Pracownia Projektów

Klemens Norbert Jażdżewski

Topole 19c

89-620 Chojnice

W odpowiedzi na wniosek z dnia 16 maja br. (data wpływu 17 maja br.) dotyczący uzgodnienia projektu zagospodarowania terenu w celu budowy sieci wodociągowej informuję, że wyrażam zgodę na wejście na teren działki nr 175/1 obręb ewidencyjny Główniczewice, stanowiącą własność Gminy Brusy, na teren działki nr 17 obręb ewidencyjny Wysoka Zaborska, stanowiącą drogę wewnętrzną gminną oraz na teren działki nr 100/2 obręb ewidencyjny Wysoka Zaborska, stanowiącą drogę publiczną gminną nr 206002G Wysoka Zaborska – Leśno.

Nawierzchnię dróg po zakończeniu inwestycji należy przywrócić do stanu pierwotnego poprzez zagęszczenie gruntu w wykopach, wyrównanie nawierzchni, utwardzenie materiałem drogowym i przywrócenie profilu drogi.

W przypadku kolizji ww. sieci wodociągowej z elementami pasa drogowego, inwestor na własny koszt dokona przełożenia lub zabezpieczenia uzgadnianej sieci.

Podczas wykonywania prac teren należy zabezpieczyć w sposób gwarantujący bezpieczeństwo uczestników ruchu drogowego. Zajmujący pas drogowy odpowiada za stan bezpieczeństwa w zajmowanym pasie drogowym i ponosi całkowitą odpowiedzialność cywilną wobec osób trzecich z tytułu szkód mogących zaistnieć w tym terenie w związku z prowadzonymi robotami. Prace w pasie drogowym należy ograniczyć do niezbędnego minimum, wykonać ze szczególną starannością oraz zgodnie ze sztuką budowlaną.

Całość prac związanych z drogą po zakończeniu inwestycji należy zgłosić do odbioru w Urzędzie Miejskim w Brusach.

Projekt zagospodarowania terenu uzgadnia się bez uwag. **Uzgodnienie ważne 2 lata od daty wydania.**

Jednocześnie zobowiązuje się inwestora do złożenia wniosku o zajęcie pasa drogowego, zgodnie z Rozporządzeniem Rady Ministrów z dnia 1 czerwca 2004 r. w sprawie określania warunków udzielania zezwoleń na zajęcie pasa drogowego (j. t. Dz. U. z 2016 r. poz. 1264) na co najmniej 3 tygodnie przed planowaną realizacją przedsięwzięcia – **dotyczy drogi publicznej gminnej nr 206002G Wysoka Zaborska – Leśno (dz. nr 100/2 obręb ewidencyjny Wysoka Zaborska).**

Wyrażam zgodę na dysponowanie gruntem dla potrzeb wykonania uzgadnianej sieci zgodnie z art. 32 ust. 4 pkt. 2 ustawy z dnia 7 lipca 1994 r. Prawo budowlane (t. j. Dz. U. z 2023 r. poz. 682 ze zm.) – dotyczy działek nr 17 obręb ewidencyjny Wysoka Zaborska, 175/1 obręb ewidencyjny Głowczewice stanowiących własność Gminy Brusy.

Z up. Burmistrza

mgr inż. Krzysztof Gierszewski
Zastępca Burmistrza

Załącznik:

1. Projekt zagospodarowania terenu

Otrzymują:

1. Pracownia Projektów Klemens Norbert Jądzewski, Topole 19c, 89-620 Chojnice
 2. a/a
-

Oświadczamy, że projekt budowlany opracowano na bazie mapy sytuacyjno - wysokościowej, która jest zgodna z oryginałem przyjętym do zasobu Powiatowego Ośrodka Dokumentacji Geodezyjnej i Kartograficznej w Chojnicach, pod numerem:
KERG 6640.3570.2022 29

RV

 <h1 style="text-align: center;">PRACOWNIA PROJEKTÓW</h1> <p style="text-align: center;">architektura ♦ konstrukcja ♦ instalacje</p> <p style="text-align: center;">Topole 19c, 89-620 Chojnice</p>		nr rys.		S4	
		skala		1:500	
		data		15.05.2022	

obiekt adres		Projekt sieci wodociągowej na działkach nr 12/13, 14/41; 46; 48; 49; 100; 101; 85; 202/302 położonych w obrębie ewidencyjnym Wysoka Zaborska, na działkach 128; 129; 203/65 położonych w obrębie ewidencyjnym Głównowice oraz na działkach nr 202/302 położonych w obrębie ewidencyjnym Przymuszewo, gmina Brusy.			
temat rys.		PROJEKT ZAGOSPODAROWANIA TERENU (MAPA NR 4)			
wykonali		branża		imię, nazwisko	
				upoważnienia RW	
projektant		sanitarna		tech. BARBARA JAŹDŻEWSKA	
				GP-KZ-7342/239/93 GP-KZ-7342/183/94	
sprawdzający		sanitarna		mgr inż. ANNA RZUŃCA	
				POM/0007/PW/BS/17	

Łączy mapę nr 5

BURMISTRZ BRUS
ul. Na Zaborach 1
89-632 Brusy
woj. pomorskie

Załącznik do uzgodnienia

nr GK. 6732. 42. 2023

z dnia 29.05.2023

Z up. Burmistrza

mgr inż. Krzysztof Gierszewski
Zastępca Burmistrza

Ls
1 rM

za
wa do wykonania przeciskiem
ciągowe
y nadziemne DN80
a
anitarnej
unikacyjny

ysoka Zaborska

7/7, 12/2, 3038/5,, 49/4, 88/2, 41, 88/1
18.02.2.4, 6.212.18.02.4.2, 6.212.18.03.3.1, 6.212.18.03.3.3,
2.18.08.2.1, 6.212.18.08.2.2, 6.212.18.08.2.4, 6.212.18.09.1.1, 6.212.18.09.1.3, 6.212.18.09.1.4, 6.212.18

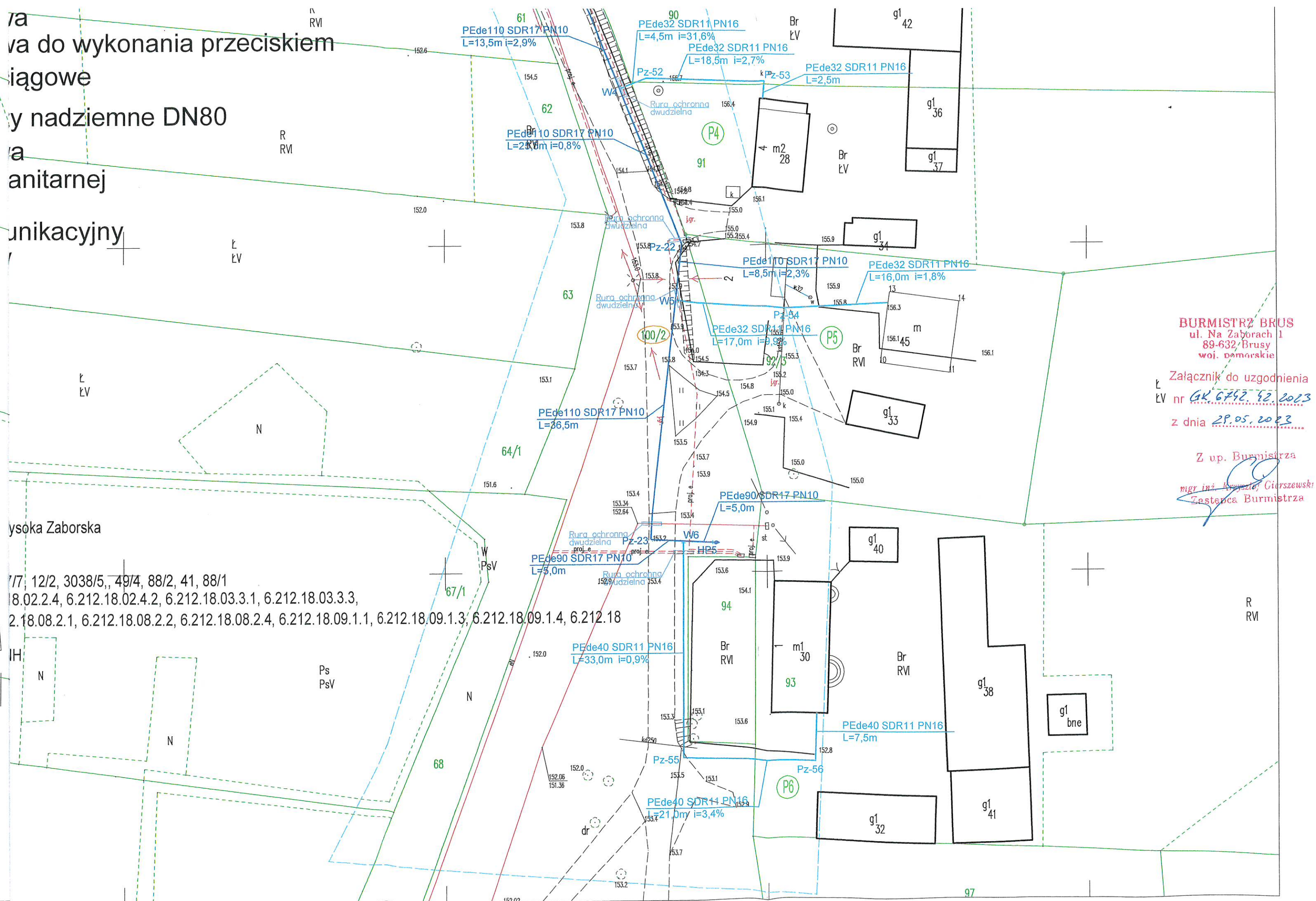

- istn. przewód telekomunikacyjny
- Proj. przewód gazowy (wg odrębnego opracowania)

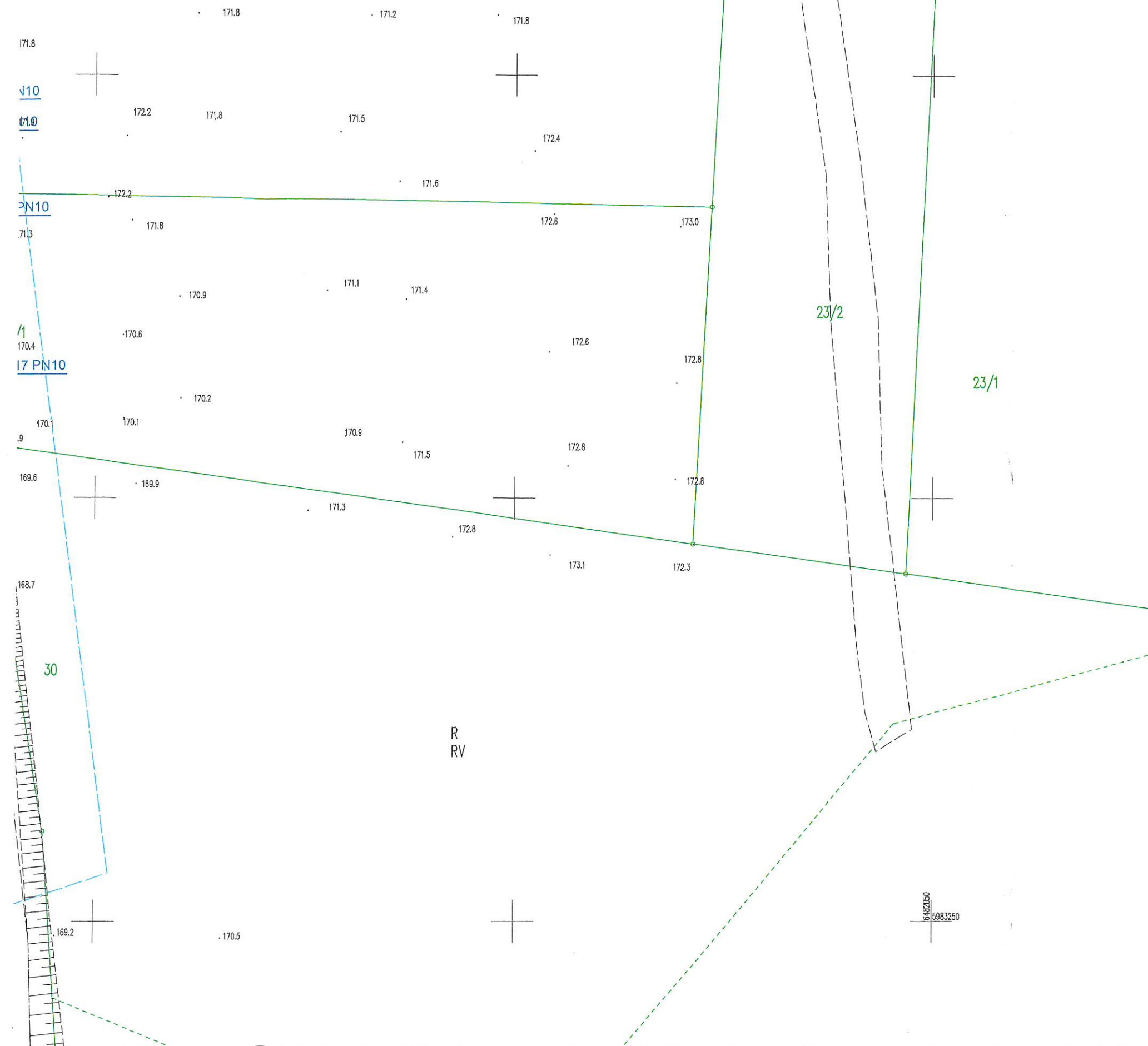

BURMISTRZ BRUS
ul. Na Zaborach 1
89-632 Brusy
woj. pomorskie

Załącznik do uzgodnienia

nr GK 6792 42, 2023

z dnia 29.05.2023

Z up. Burmistrza

mgr inż. Krzysztof Gierszewski
Zastępca Burmistrza

Oświadczamy, że projekt budowlany opracowano na bazie mapy sytuacyjno - wysokościowej, która jest zgodna z oryginałem przyjętym do zasobu Powiatowego Ośrodka Dokumentacji Geodezyjnej i Kartograficznej w Chojnicach, pod numerem:

KERG 6640.3570.2022

tech. Barbara Jażdżewska

	PRACOWNIA PROJEKTÓW		nr rys.	S9
	architektura ♦ konstrukcje ♦ instalacje		skala	1:500
	Topole 19c, 89-620 Chojnice		data	15.05.2023
obiekt adres	Projekt sieci wodociągowej na działkach nr 17, 34, 41; 46, 47, 48, 49, 50, 51, 52, 53, 54, 55, 56, 57, 58, 59, 60, 61, 62, 63, 64, 65, 66, 67, 68, 69, 70, 71, 72, 73, 74, 75, 76, 77, 78, 79, 80, 81, 82, 83, 84, 85, 86, 87, 88, 89, 90, 91, 92, 93, 94, 95, 96, 97, 98, 99, 100 położonych w obrębie ewidencyjnym Wysoka Zaborska, na działkach 128, 129, 130, 131, 132, 133, 134, 135, 136, 137, 138, 139, 140, 141, 142, 143, 144, 145, 146, 147, 148, 149, 150, 151, 152, 153, 154, 155, 156, 157, 158, 159, 160, 161, 162, 163, 164, 165, 166, 167, 168, 169, 170, 171, 172, 173, 174, 175, 176, 177, 178, 179, 180, 181, 182, 183, 184, 185, 186, 187, 188, 189, 190, 191, 192, 193, 194, 195, 196, 197, 198, 199, 200 położonych w obrębie ewidencyjnym Główniczewo oraz na działkach nr 201, 202, 203, 204, 205, 206, 207, 208, 209, 210 położonych w obrębie ewidencyjnym Przysusze, gmina Brusy.			
temat rys.	PROJEKT ZAGOSPODAROWANIA TERENU (MAPA NR 9)			
wykonali	branża	imię, nazwisko	uprawnienia	podpis
projektant	sanitarna	tech. BARBARA JAŹDŻEWSKA	GP-KZ-7342/239/93 GP-KZ-7342/183/94	
sprawdzający	sanitarna	mgr inż. ANNA RZOŃCA	POM/0007/PWBS/17	